edition SLIM

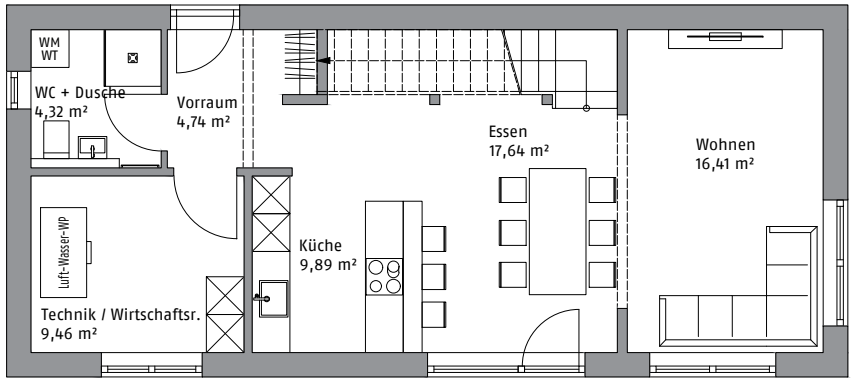

Piano Terra: 62,46 m²

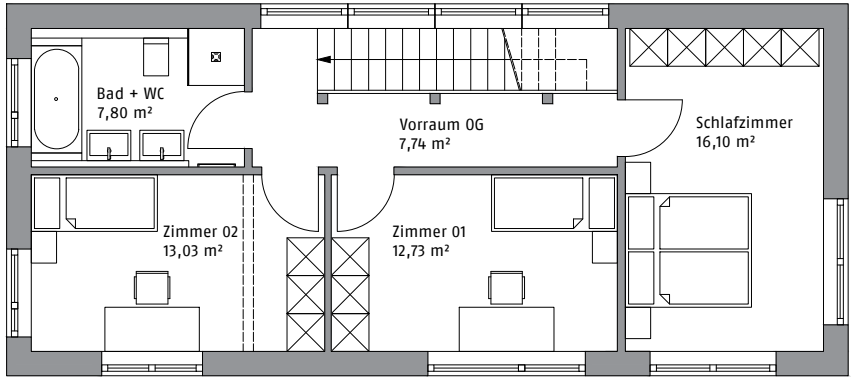

Hausdetails

Wohnfläche: 124,76 m²

Breite: 5,90 m

Länge: 13,35 m

Erdgeschoss: Vorraum mit Garderobe, Technik- und Wirtschaftsraum, WC mit Dusche, Küche, Wohn- Essbereich

Obergeschoss: Vorraum, Elternschlaf-
zimmer, Bad mit WC, 2 Kinderzimmer

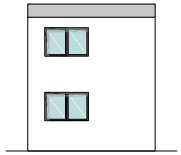

Flachdach

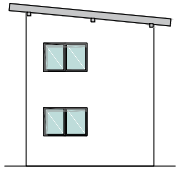

Pultdach

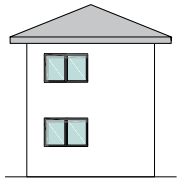

Walmdach

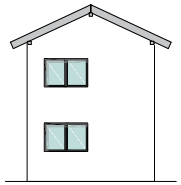

Satteldach

ab

€ 247.433,00 *

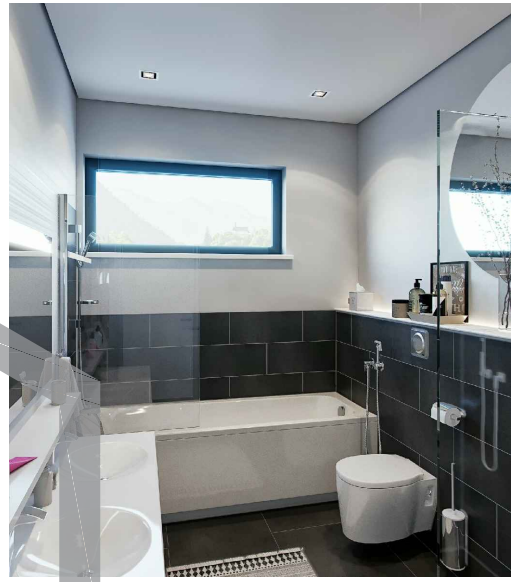

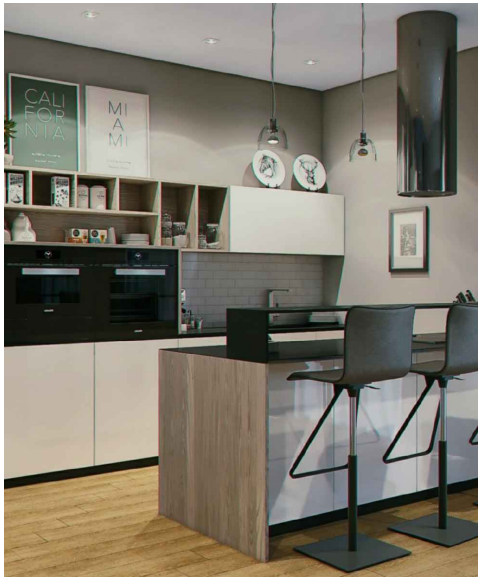

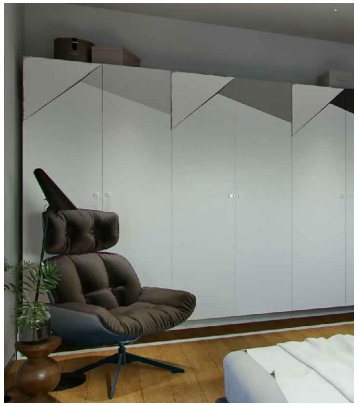

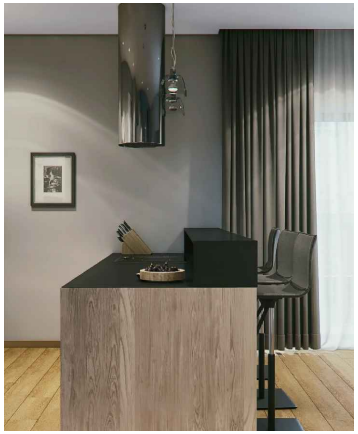

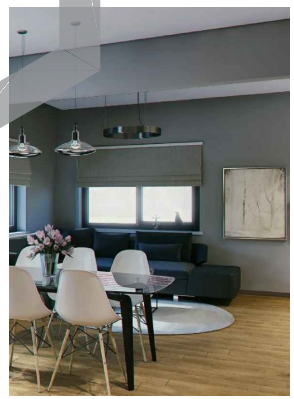

WEISSENSEER
HOLZ-SYSTEM-BAU GMBH
Weissensee Strasse 1
9761 Greifenburg
Österreich

T +43 (0) 4712 93239
F +43 (0) 4712 93239 - 240
office@weissenseer.com

*Preis bezieht sich auf Leistungsbeschreibung der Ausbaustufe "Belagsfertig", inkl. 20% MwSt. auf Basis der Preisliste 2018 für Österreich. Gültig bis 31.12.2018. Nähere Informationen erhalten Sie bei unserem Bauberater! Abbildungen enthalten Sonderausstattungen.

www.weissenseer.com